

ISTITUTO PARITARIO INFANZIA E PRIMARIA  
IL BAMBINO GESÙ S.R.L. IMPRESA SOCIALE  
81030 CESA (CE) VIA MATTEOTTI, 54 P. IVA/C.F. 03460320611  
TEL 081/5012107 EMAIL: [ilbambinogesu2@gmail.com](mailto:ilbambinogesu2@gmail.com) PEC: [bambinogesu@arubapec.it](mailto:bambinogesu@arubapec.it)

## REGOLAMENTO SCOLASTICO a.s. 2021/22

**SI PREGA VIVAMENTE DI RISPETTARE L'ORARIO DI INIZIO E TERMINE DELLE RIUNIONI E DEGLI INCONTRI SCUOLA FAMIGLIA, INOLTRE SI COMUNICA DI NON LASCIARE I BAMBINI A SCUOLA OLTRE L'ORARIO SCOLASTICO DATO CHE LE INSEGNATI SONO IMPEGNATE.**

- Per favorire il più possibile l'attività dell'istituto, si invitano i Sign. genitori ad osservare le seguenti condizioni:

I genitori sono pregati di accompagnare i bambini all'interno della sala d'attesa ed affidarli alle collaboratrici scolastiche. I GENITORI POSSONO FERMARSI ALL'ENTRATA SOLO PER IL TEMPO INDISPENSABILE PER LA CONSEGNA DEL PROPRIO FIGLIO.

Si prega di rispettare l'orario di entrata per non interrompere le attività avviate. Si avvisa che dopo tale orario il cancello sarà chiuso, per gli alunni della primaria l'orario di uscita non può essere anticipato. Chi avesse necessità di ritirare il proprio figlio prima dell'orario suddetto è pregato di **avvisare la segreteria e non le insegnanti.**

- Il bambino verrà affidato SOLO AL GENITORE, in caso di necessità può essere delegata un'altra persona maggiorenne munita di documento di riconoscimento e la scuola deve essere precedentemente avvisata.
- I sign. genitori sono pregati di NON contattare le maestre oltre l'orario di lavoro.
- Si ribadisce che la frequenza regolare e continua è premessa necessaria per una proficua e ottimale esperienza educativa, oltre che per un corretto funzionamento della scuola.
- **E' D'OBBLIGO COMUNICARE ALLA SCUOLA EVENTUALI ALLERGIE O ALTRO CERTIFICATO MEDICO**
- E' fondamentale vestire il bambino con la divisa scolastica, inoltre è necessario che ogni bambino al di sotto di 5 anni abbia indumenti di ricambio: mutandine, pantaloni, magliette, contrassegnati col proprio nome
- Si comunica che a scuola sarà attivo il servizio pre-scuola e post- scuola, pertanto per chi avesse esigenze lavorative o problemi a rispettare gli orari assegnati è pregato di comunicarlo in segreteria, per permettere alle insegnanti di potersi organizzare.
- Si precisa che i bambini dai 6 anni devono indossare una mascherina personalizzata in modo da poterla riconoscere, che utilizzeranno negli spazi condivisi (**pulmino, corridoio, scale, bagno ecc..**). Dovranno portare un'apposita custodia per poterla riporre quando non è indossata.
- I bambini che usufruiranno del servizio il pulmino dovranno indossare obbligatoriamente la mascherina durante tutto il tragitto, indipendentemente dall'età.
- **Infine la segreteria della scuola sarà aperta al pubblico nei seguenti giorni e orari:**  
Lunedì, mercoledì e venerdì dalle ore 10:00  
alle 13:30

LA DIREZIONE

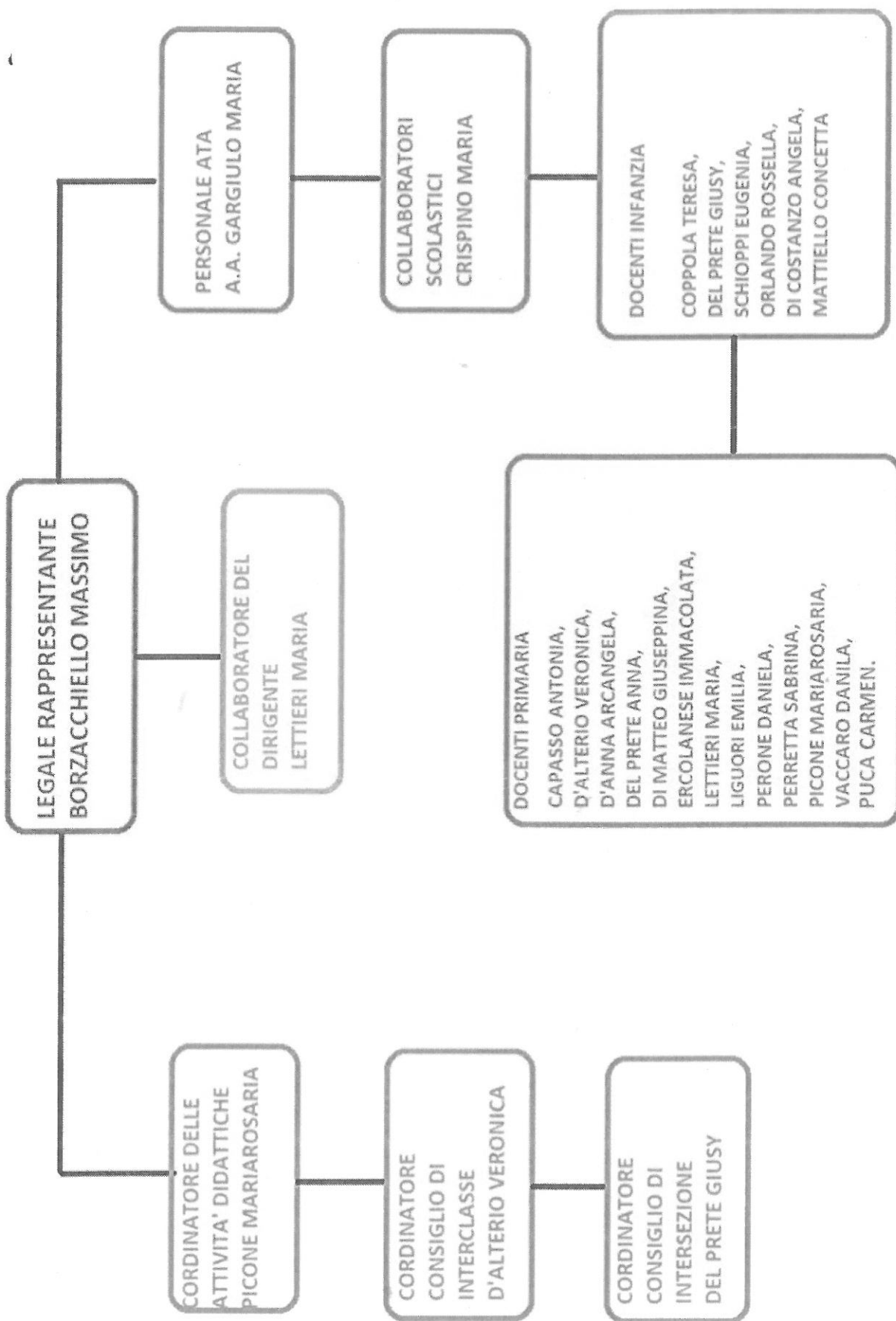

ISTITUTO PARITARIO INFANZIA E PRIMARIA  
IL BAMBINO GESÙ S.R.L. IMPRESA SOCIALE  
81030 CESA (CE) VIA MATTEOTTI, 54 P. IVA/C.F. 03460320611  
TEL 081/5012107 EMAIL: [ilbambinogesu2@gmail.com](mailto:ilbambinogesu2@gmail.com) PEC: [bambinogesu@arubapecc.it](mailto:bambinogesu@arubapecc.it)

**CALENDARIO FESTIVITA' A.S. 2021/22**

1-2 NOVEMBRE LUNEDI' E MARTEDI'	COMMEMORAZIONE DEI DEFUNTI	2
8 DICEMBRE MERCOLEDI'	FESTA DELL'IMMACOLATA CONCEZIONE	1
DAL 24/12/2021 AL 02/01/2022	NATALE	10
6 GENNAIO GIOVEDI'	EPIFANIA	1
DAL 15/04/2022 AL 18/04/2022	PASQUA	4
25 APRILE LUNEDI'	ANNIVERSARIO DELLA LIBERAZIONE D'ITALIA	1
2 GIUGNO GIOVEDI'	FESTA DELLA REPUBBLICA	1

- **01.03.2022 MARTEDI' GRASSO** la direzione comunica che l'istituto resterà aperto mezza giornata.

LA DIREZIONE